

KBO St. Joseph Rucphen

Secretariaat Sprundelseweg 29a 4715 RB Rucphen
Tel. 0165-341542 Banknr. NL54 RABO 0144 9933 25



Hartelijk welkom als lid van KBO afdeling Rucphen.

In de jaarvergadering van 2009 van onze afdeling is besloten de jaarlijkse contributie automatisch af te schrijven van de rekening van de leden.

Hierdoor kan de betaling van de contributie op een vlotte manier worden afgewerkt.

Voor het jaar 2020 is de contributie vastgesteld op € 20,00 per lid / per jaar.

Voor gastleden, zij die elders al lid zijn, rekenen wij € 10,00 als contributie per jaar.

Besloten is tevens dat bij aanmelding tot 1 juli de volledige- en in het 2^e halfjaar de helft van de jaarlijkse contributie verschuldigd is.

Uw contributie voor het jaar _____ bedraagt derhalve € _____

Door betaling bent u tevens lid van KBO Brabant en ontvangt u t.z.t. een ledenpasje.

Vriendelijk verzoeken wij u onderstaand formulier in te vullen en terug te bezorgen bij uw contactpersoon: _____

Na indiening van onderstaand formulier zal contact met u worden opgenomen en zal u worden gevraagd een door de administratie verstrekte machtiging te ondertekenen.

Wij danken u hartelijk voor uw medewerking.

Bestuur K.B.O. afdeling Rucphen.

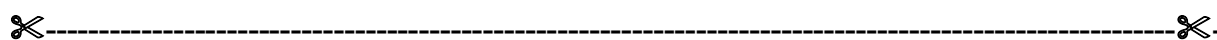

Aanmelding nieuw lid KBO afdeling Rucphen

Naam _____ man / vrouw
Roepnaam _____ Voorletters _____ geboortedatum _____

Indien partner ook lid wil worden:

Naam _____ man / vrouw
Roepnaam _____ Voorletters _____ geboortedatum _____

Verdere gegevens:

Adres _____ Postcode _____

Eventuele huwelijksdatum _____

Telefoonnummer: _____ e-mail adres: _____

Banknummer: NL _____ (IBAN Nummer)

Wenst met ingang van _____ lid te worden van KBO afdeling Rucphen.

Handtekening: _____